

wichtige Projekte

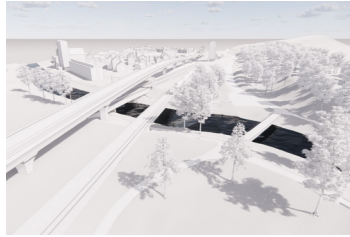

Mehrspurausbau Zürich-Winterthur

Zeitraum: seit 2021
Auftraggeber: SBB
Zusammenarbeit: 10:8 Architekten GmbH, Zürich
Gestalterische Planung im Bereich Bahnhof Töss, Freiestrasse, Storchbrücke sowie im Landschaftsraum Tössmühle



Waldegweg Kloten

Zeitraum: seit 2020
Auftraggeber: privat
Aussenraum- und Innenhofgestaltung einer kompakten Wohnüberbauung



Park InnovAARE, Villigen

Zeitraum: 2016–2023
Auftraggeber: Erne AG
Zusammenarbeit: Hornberger Architekten AG, Zürich
InnovAARE-Park als Teil eines Neubaus der Forschungseinrichtung Paul-Scherrer-Institut; ab Überarbeitung Bauprojekt



Oberflächengestaltung Spiel- und Sportwiese Bogenacker

Zeitraum: 2019–2022
Auftraggeber: Liegenschaftenabteilung Dürnten
Umgestaltung der Spielwiese nach Altlastensanierung zu einer öffentlichen Parkanlage



GZ Wipkingen

Zeitraum: seit 2016, laufend
Auftraggeber: Stadt Zürich Amt für Hochbauten
Zusammenarbeit: deplus architekten, Zürich
Sanierung und Weiterentwicklung der GZ-Anlage, punktuelle Aufwertung Wipkingerpark



Pfarreizentrum Bruder Klaus Volketswil

Zeitraum: 2017–2020
Auftraggeber: Katholische Kirchgemeinde Uster
Zusammenarbeit: abp architekten ag, Winterthur
Umgestaltung der Aussenräume der katholischen Kirche am Dorfplatz in Volketswil



Wohnüberbauung Silbergrueb Mönchaltorf

Zeitraum: 2015–2020
Auftraggeber: Siedlungsgenossenschaft Sunnige Hof
Zusammenarbeit: Kaufmann Architekten, Zürich; Schelhorn LA, Frankfurt a. Main (D); Fritschi LA, Mönchaltorf
Neubau Genossenschaftssiedlung.



Smilla Schelling

Zeichnerin EFZ Fachrichtung Landschaftsarchitektur

Ausbildung

Ausbildung als Zeichnerin EFZ Fachrichtung
Landschaftsarchitektur
planikum GmbH, Zürich, 2016–2020

Patrick Müller Gartengestaltung
Praktikum als Landschaftsgärtnerin, 2018

Studium Innenarchitektur, Hochschule
Luzern, seit 2022

Beruflicher Werdegang

planikum ag, Zürich
Projektbearbeiterin, seit 2020

